



Governo do Estado de Rondônia

Superintendência Estadual de Compras e Licitações
Comissão Especial de Licitação Sede Administrativa da PGE - CELP

ANEXO II DO EDITAL Caderno de Encargos

APÊNDICE B Plano de Massas

ORGANIZAÇÃO
Superintendência Estadual de Compras e Licitações – SUPEL



PAVIMENTO TÉRREO - LEGENDA - ÁREA TOTAL: 1.527,85m²

- | | |
|---|--|
| ■ HALL PRINCIPAL / RECEPÇÃO / TOTENS DE ATENDIMENTO | ■ LOJAS |
| ■ PROTOCOLO | ■ ADMINISTRAÇÃO / SEGURANÇA |
| ■ AUDITÓRIO / FOYER / SALA VIP (140 Lugares) | ■ PÁTIO EXTERNO COBERTO (JADIM) |
| ■ ACADEMIA | ■ ATENDIMENTO AO CONTRIBUINTE |
| ■ RESTAURANTE | ■ SANITÁRIOS / DML (LIMPEZA) |

TABELA DE ÁREAS

SUBSOLO -	2.947,62m²	SHOPPING -	875,25m²
TÉRREO -	1.527,85m²	SEDE	
1º PAVIMENTO -	1.055,30m²	PROCURADORIA -	4.873,80m²
2º PAVIMENTO -	1.055,30m²		
3º PAVIMENTO -	1.055,30m²	PRAÇA EXTERNA -	1.304,69m²
4º PAVIMENTO -	1.055,30m²		
TOTAL -	8.696,67m²		

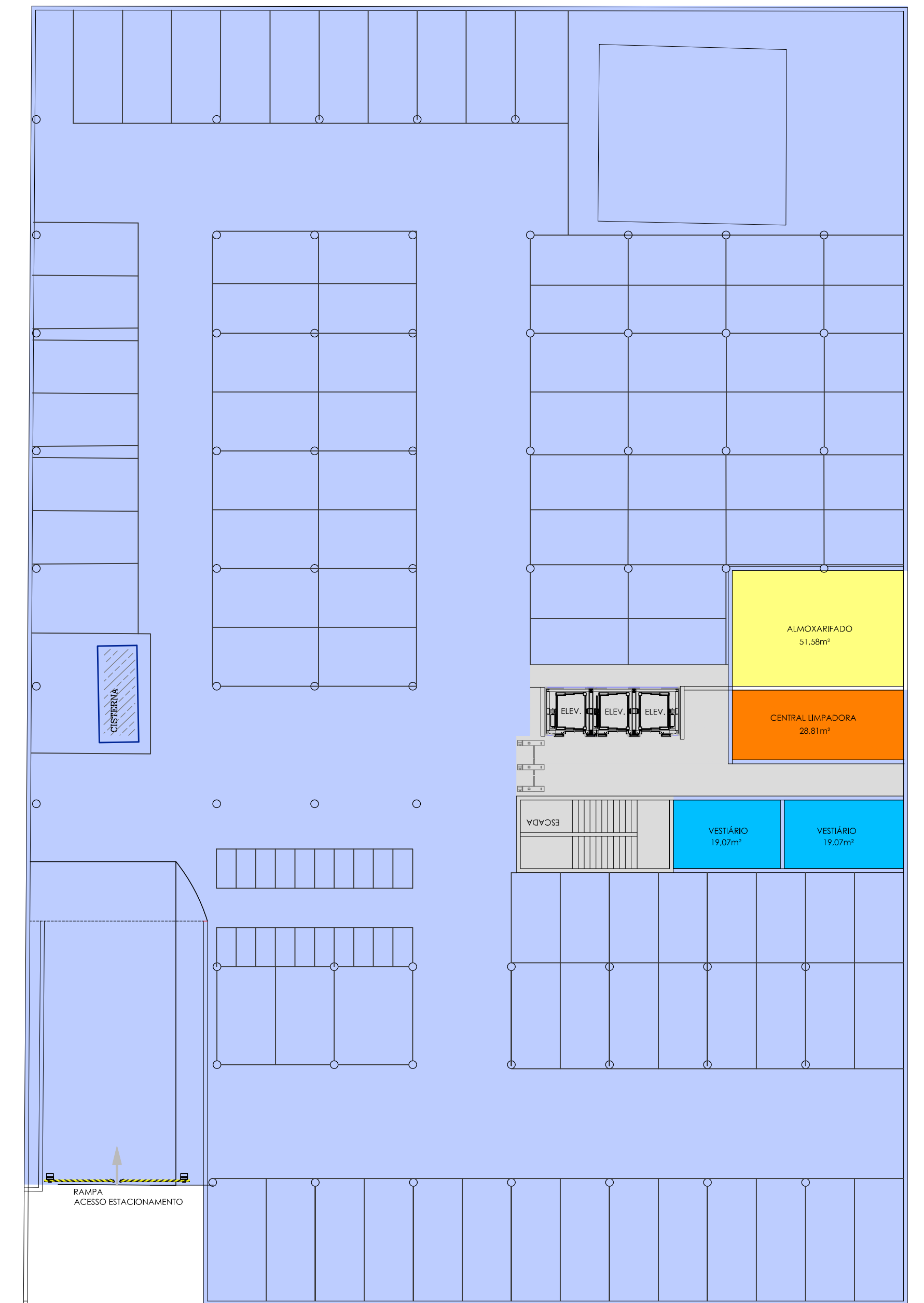

SUBSOLO - LEGENDA - ÁREA: 2.947,62m²

- VESTIÁRIOS TERCEIRIZADOS
- CENTRAL LIMPADORA
- ESTACIONAMENTO - AUTOMÓVEIS - 94 VAGAS COM MANOBRISTA
MOTOS - 22 VAGAS
- ALMOXARIFADO

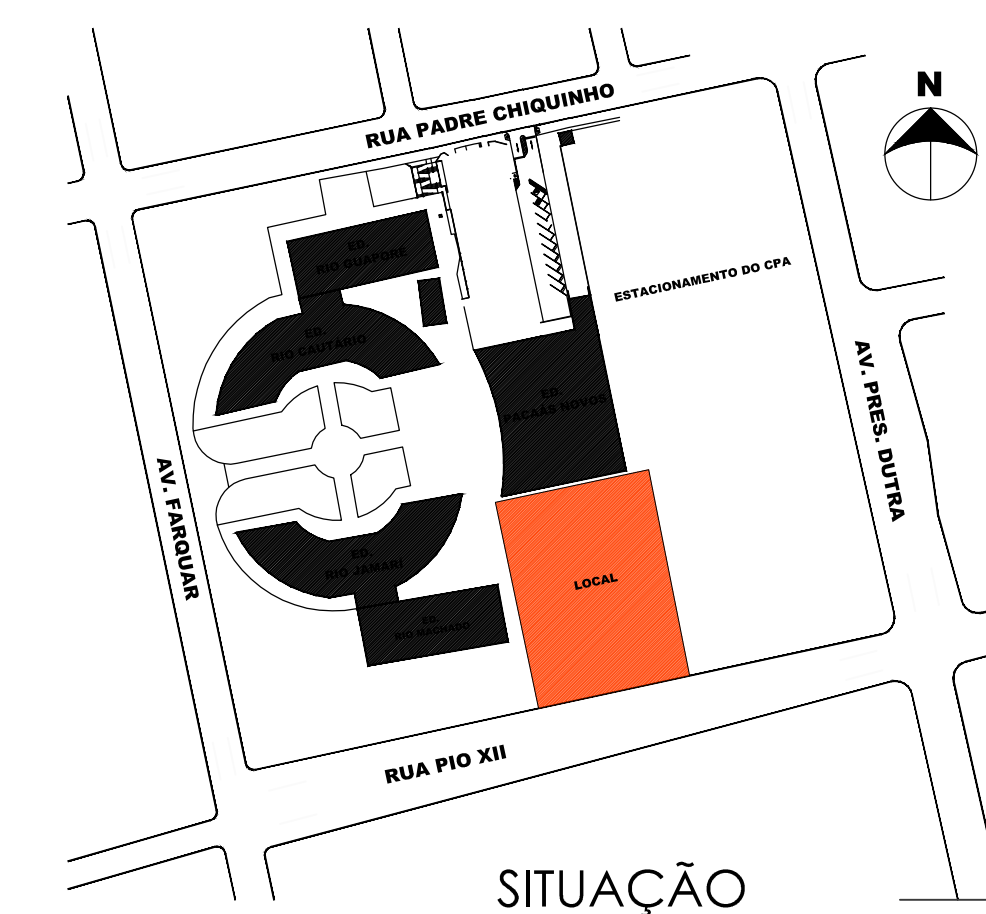

FUNDAÇÃO EZUTE		FOLHA: 01/04
CLIENTE: PROCURADORIA GERAL DE RONDÔNIA		
OBRA: PROJETO NOVA SEDE DA PROCURADORIA DE RONDÔNIA		
LOCAL: RUA PADRE CHIQUINHO PORTO VELHO - RO		PLANO DE MASSAS ARQUITETÔNICO
REVISÃO		
AUTORES DO PROJETO		
Arq. Maria Cristina O. Gomes Jøtten	00	EMISSÃO INICIAL
Arq. Camilo Chingotte	03	REVISÃO CONFORME COMENTÁRIOS
	04	IMPLANTAÇÃO EM NOVO TERRENO
Conteúdo: IMPLANTAÇÃO / TERREO / SUBSOLO		ESCALA: 1:200

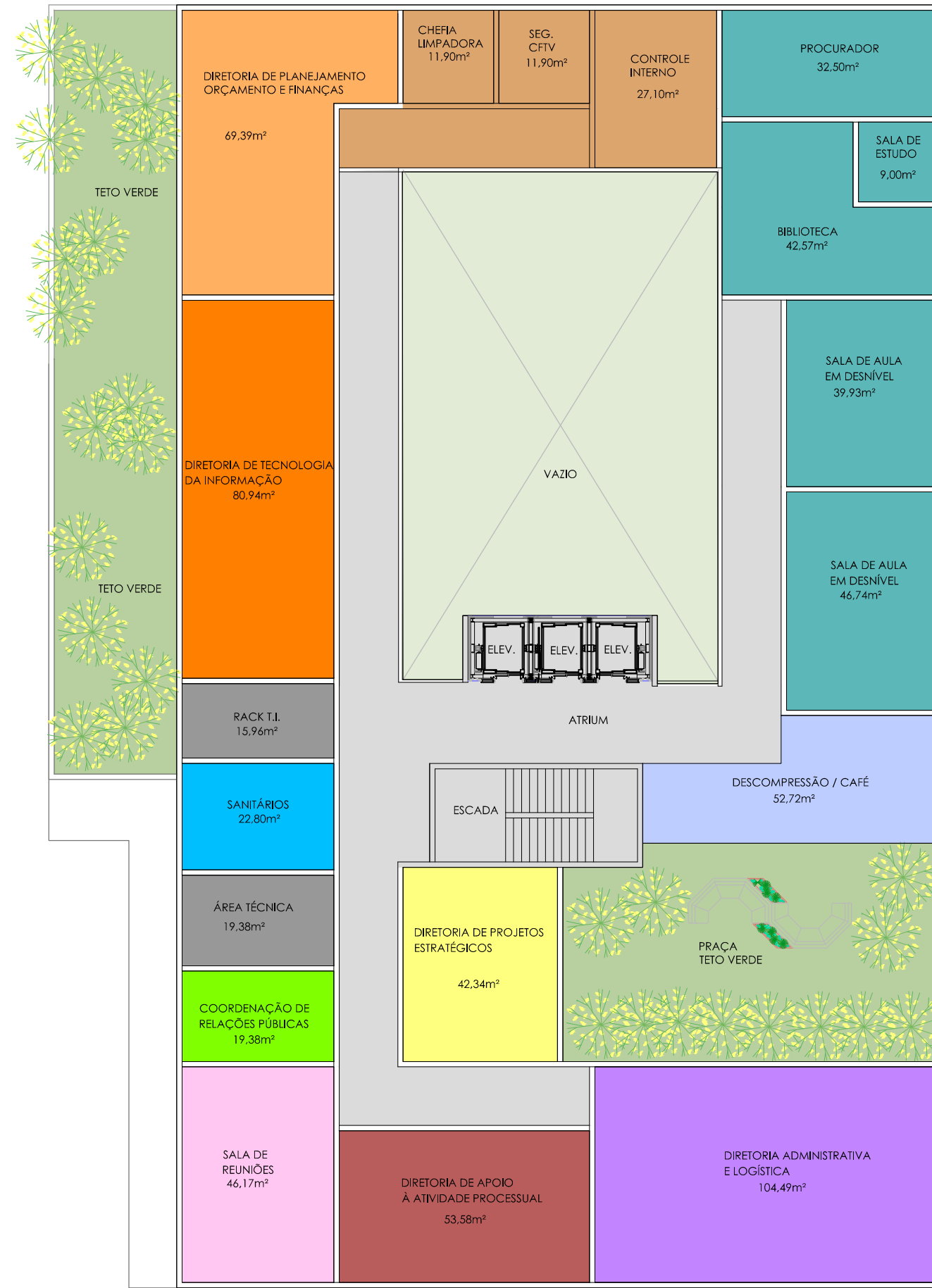

1º PAVIMENTO - LEGENDA - ÁREA: 1.055,30m²

- | | | | |
|--|---|--|--|
| | DESCOMPRESSÃO / CAFÉ | | SALA DE REUNIÕES |
| | SALAS DE AULA / BIBLIOTECA / SALA DE ESTUDO | | DIRETORIA DE APOIO À ATIVIDADE PROCESSUAL |
| | DIRETORIA ADMINISTRATIVA E LOGÍSTICA | | PRAÇA / DESCOBERTO (TETO VERDE) |
| | DIRETORIA DE TECNOLOGIA DA INFORMAÇÃO | | DIRETORIA DE PROJETOS ESTRATÉGICOS |
| | COORDENAÇÃO DE RELAÇÕES PÚBLICAS | | SANITÁRIOS / DML (LIMPEZA) |
| | PROCURADOR | | DIRETORIA DE PLANEJAMENTO ORÇAMENTO E FINANÇAS |
| | CENTRO DE LOGÍSTICA | | RACK / ÁREA TÉCNICA |

TABELA DE ÁREAS

SUBSOLO -	2.947,62m ²	SHOPPING -	875,25m ²
TÉRREO -	1.527,85m ²	SEDE	
1º PAVIMENTO -	1.055,30m ²	PROCURADORIA -	4.873,80m ²
2º PAVIMENTO -	1.055,30m ²		
3º PAVIMENTO -	1.055,30m ²	PRAÇA EXTERNA -	1.304,69m ²
4º PAVIMENTO -	1.055,30m ²		
TOTAL -	8.696,67m ²		

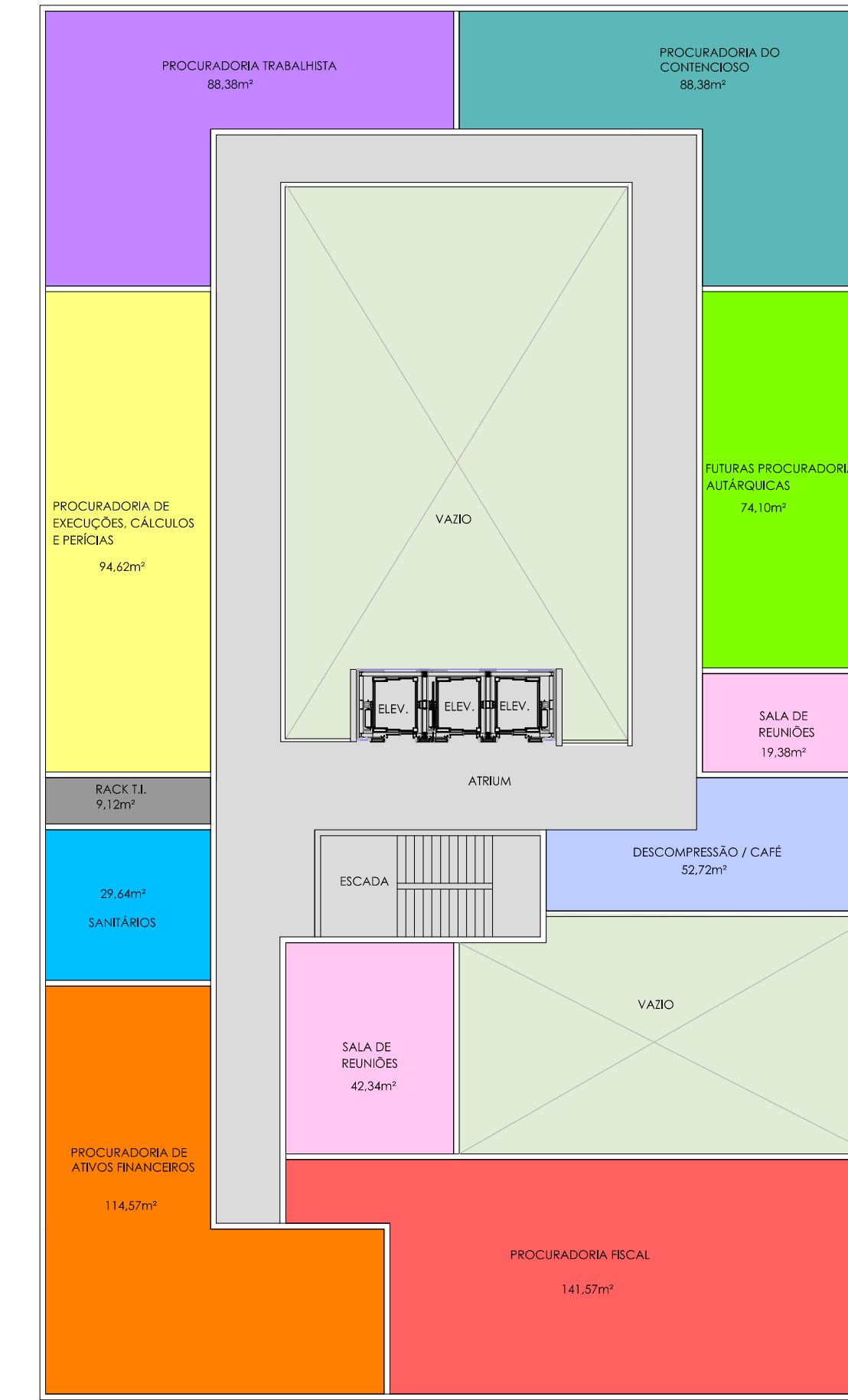

2º PAVIMENTO - LEGENDA - ÁREA: 1.055,30m²

- | | | | |
|--|------------------------------------|--|--|
| | DESCOMPRESSÃO / CAFÉ | | PROCURADORIA FISCAL |
| | PROCURADORIA DO CONTENCIOSO | | SALAS DE REUNIÕES |
| | PROCURADORIA TRABALHISTA | | PROCURADORIA DE EXECUÇÕES, CÁLCULOS E PERÍCIAS |
| | PROCURADORIA DE ATIVOS FINANCEIROS | | SANITÁRIOS / DML (LIMPEZA) |
| | FUTURAS PROCURADORIAS AUTÁRQUICAS | | RACK |



		FOLHA:	02/04
CLIENTE: PROCURADORIA GERAL DE RONDÔNIA			
OBRA: PROJETO NOVA SEDE DA PROCURADORIA DE RONDÔNIA			
LOCAL: RUA PADRE CHIQUINHO		PLANO DE MASSAS ARQUITETÔNICO	
PORTO VELHO - RO			
AUTORES DO PROJETO			
REVISÃO			
Arq. Maria Cristina O. Gomes Jotten	00	EMISSÃO INICIAL	ABR/2021
Arq. Camilo Chingotte	03	REVISÃO CONFORME COMENTÁRIOS	AGO/2021
	04	IMPLANTAÇÃO EM NOVO TERRENO	NOV/2021
Conteúdo: PLANTAS 1º e 2º PAVIMENTOS			ESCALA: 1:200

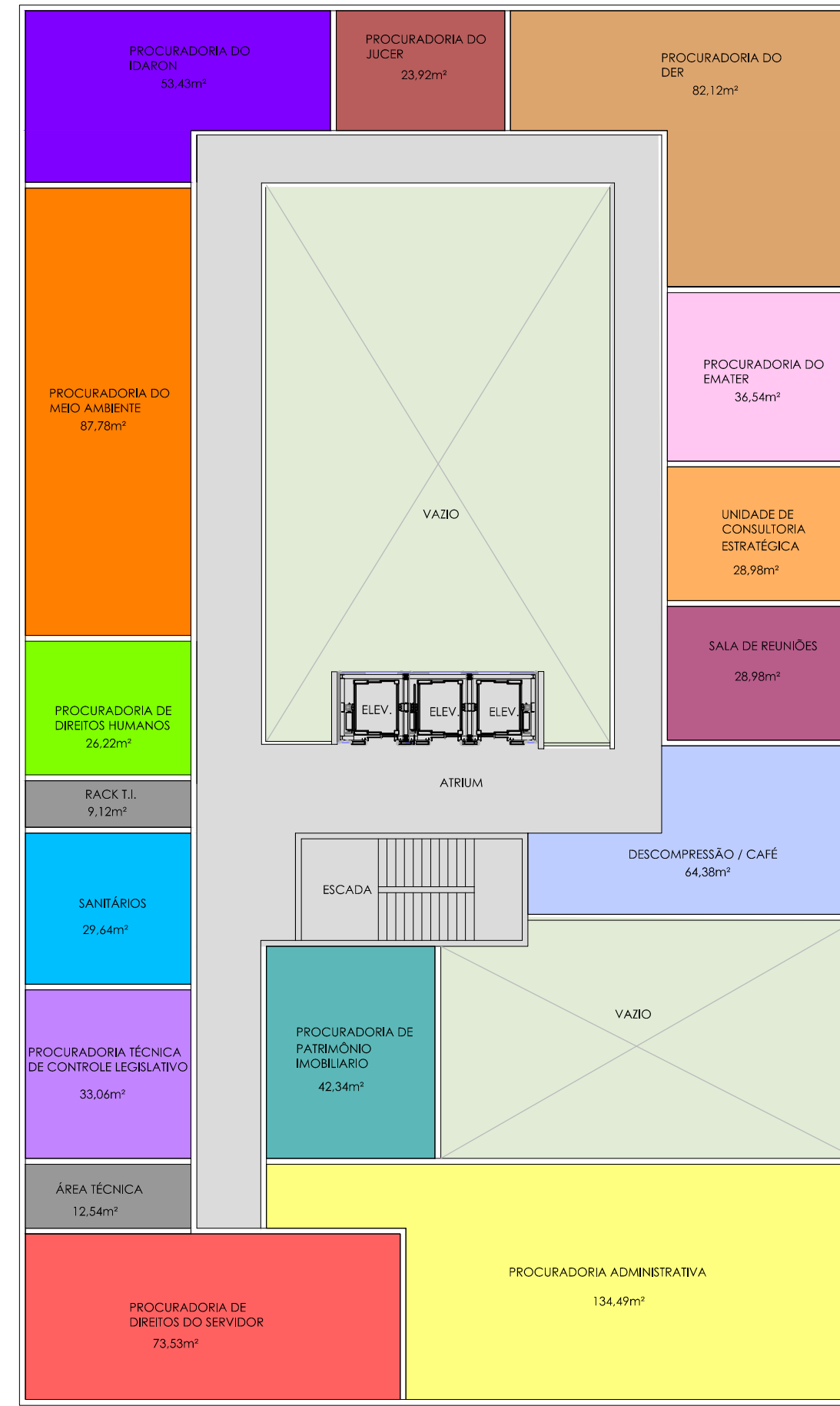

3º PAVIMENTO - LEGENDA - ÁREA: 1.055,30m²

- | | |
|--|--|
|  DESCOMPRESSÃO / CAFÉ |  PROCURADORIA DE DIREITOS DO SERVIDOR |
|  PROCURADORIA DO PATRIMÔNIO IMOBILIÁRIO |  PROCURADORIA ADMINISTRATIVA |
|  PROCURADORIA TÉCNICA DE CONTROLE LEGISLATIVO |  SANITÁRIOS / DML (LIMPEZA) |
|  PROCURADORIA DO MEIO AMBIENTE |  PRAÇA / TETO VERDE |
|  PROCURADORIA DE DIREITOS HUMANOS |  UCE |
|  PROCURADORIA DO EMATER |  PROCURADORIA DO JUCER |
|  PROCURADORIA DO DER |  RACK / ÁREA TÉCNICA |
|  PROCURADORIA DO IDARON |  SALA DE REUNIÕES |

TABELA DE ÁREAS

SUBSOLO -	2.947,62m²	SHOPPING -	875,25m²
TÉRREO -	1.527,85m²	SEDE	
1º PAVIMENTO -	1.055,30m²	PROCURADORIA -	4.873,80m²
2º PAVIMENTO -	1.055,30m²		
3º PAVIMENTO -	1.055,30m²		
4º PAVIMENTO -	1.055,30m²		
TOTAL -	8.696,67m²	PRAÇA EXTERNA -	1.304,69m²

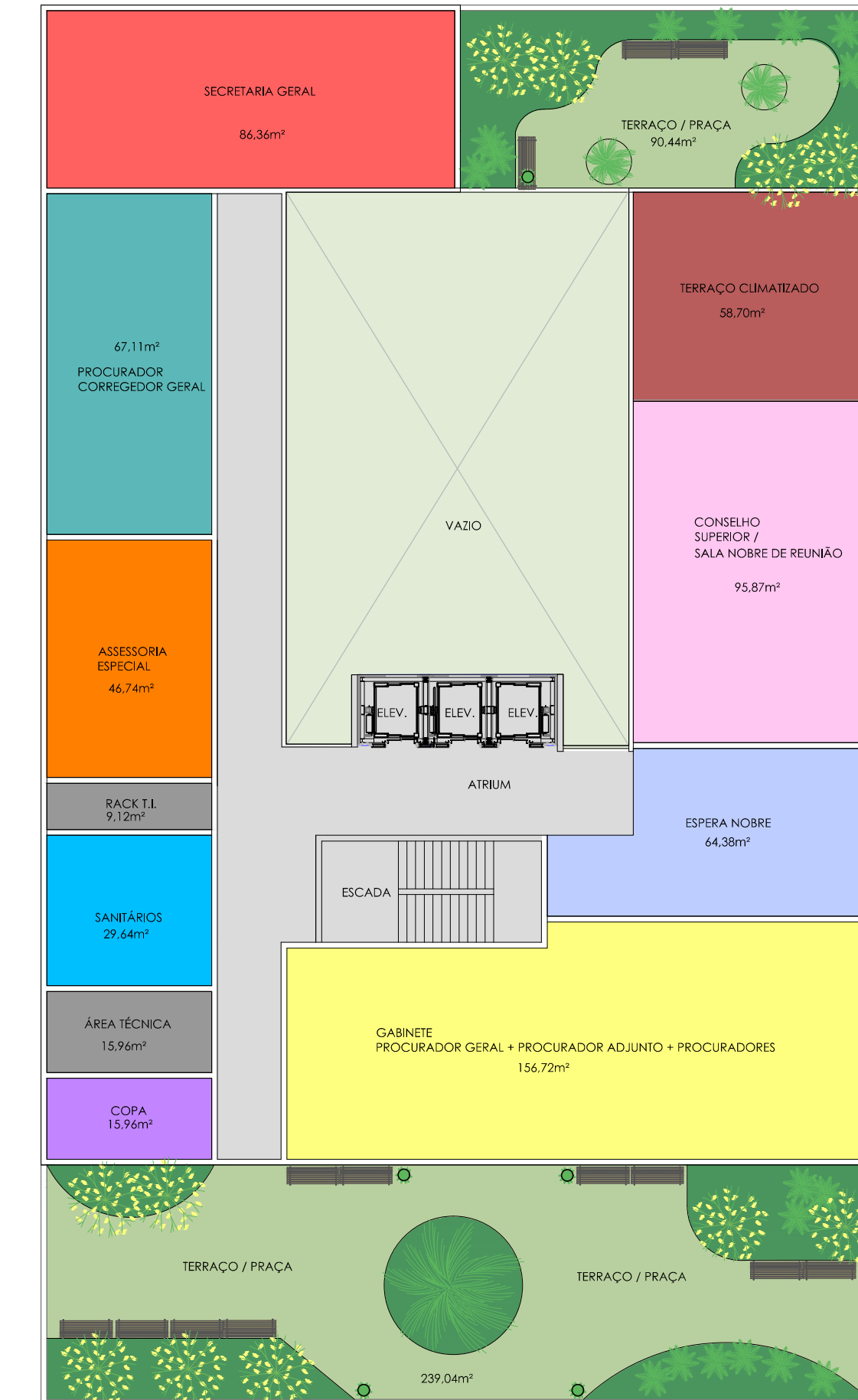

4º PAVIMENTO - LEGENDA - ÁREA: 1.055,30m²

- | | |
|---|---|
|  ESPERA NOBRE |  SECRETARIA GERAL |
|  PROCURADOR CORREGEDOR GERAL |  CONSELHO SUPERIOR / SALA NOBRE DE REUNIÃO |
|  GABINETE - PROCURADOR GERAL
PROCURADOR ADJUNTO |  SANITÁRIOS / DML (LIMPEZA) |
|  ASSESSORIA ESPECIAL |  COPA |
| |  RACK / ÁREA TÉCNICA |
| |  TERRAÇO / PRAÇA |

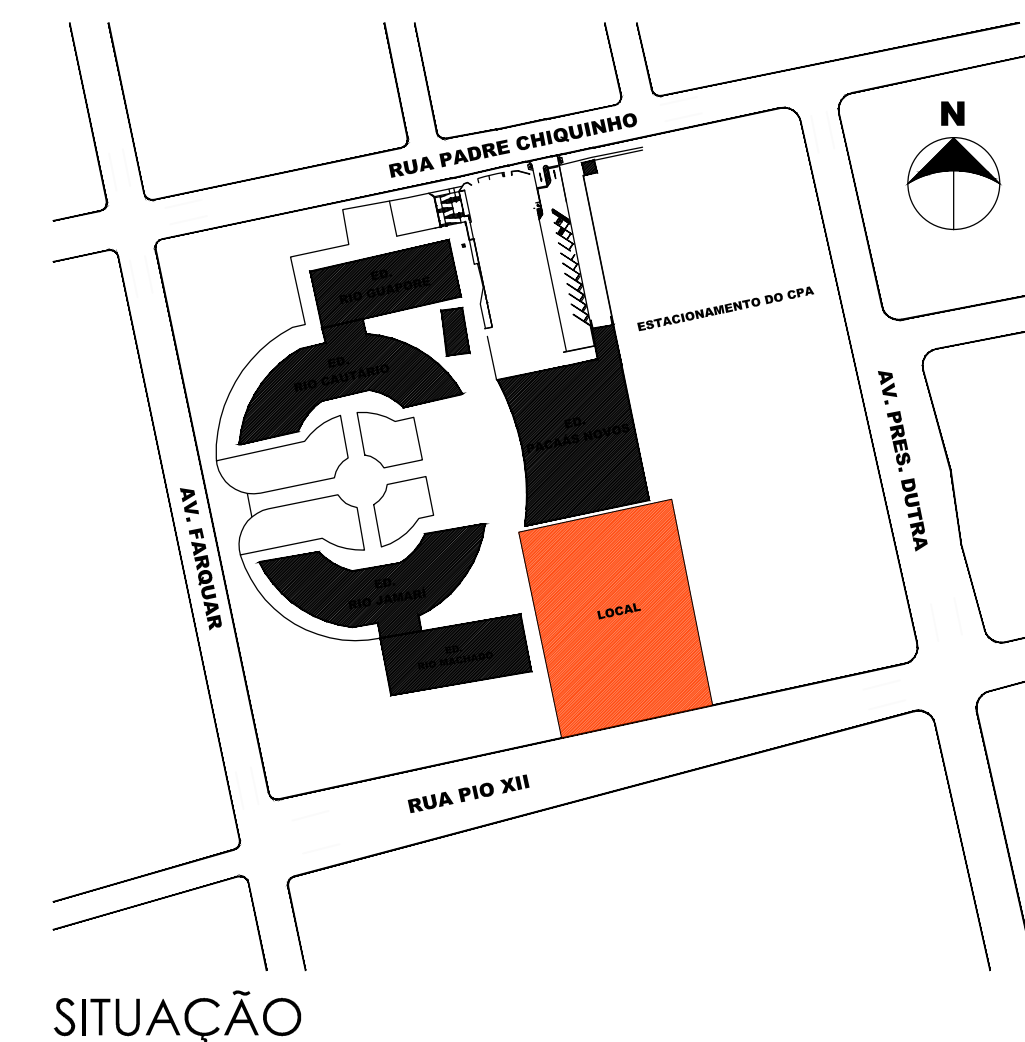

 FUNDAÇÃO EZUTE		FOLHA:	03/04
CLIENTE: PROCURADORIA GERAL DE RONDÔNIA			
OBRA: PROJETO NOVA SEDE DA PROCURADORIA DE RONDÔNIA			
LOCAL: RUA PADRE CHIQUINHO PORTO VELHO - RO		PLANO DE MASSAS ARQUITETÔNICO	
AUTORES DO PROJETO			
REVISÃO			
Arq. Maria Cristina O. Gomes Jöten			
Arq. Camilo Chingotte	00	EMISSÃO INICIAL	ABR/2021
	03	REVISÃO CONFORME COMENTÁRIOS	AGO/2021
	04	IMPLANTAÇÃO EM NOVO TERRENO	NOV/2021
Conteúdo: PLANTAS 3º e 4º PAVIMENTOS			ESCALA: 1:200



 FUNDAÇÃO EZUTE		FOLHA:	04/04
CLIENTE: PROCURADORIA GERAL DE RONDÔNIA OBRA: PROJETO NOVA SEDE DA PROCURADORIA DE RONDÔNIA LOCAL: RUA PADRE CHIQUINHO PORTO VELHO - RO			
AUTORES DO PROJETO		PLANO DE MASSAS ARQUITETÔNICO REVISÃO	
Arq. Maria Cristina O. Gomes Jöten			
Arq. Camilo Chingotte	00	EMISSÃO INICIAL	ABR/2021
	03	REVISÃO CONFORME COMENTÁRIOS	AGO/2021
	04	IMPLANTAÇÃO EM NOVO TERRENO	NOV/2021
Conteúdo: MAQUETE ELETRÔNICA			ESCALA: 1:200